

**Assunto** Impugnação Edital Pregão Presencial N° 24/2022  
**De** Ibirite Terraplenagem <ibiriteterraplenagem@gmail.com>  
**Para** <licitacao@sarzedo.mg.gov.br>  
**Data** 24.03.2022 14:52



- CONTRATO SOCIAL.pdf (~5.9 MB)
- CNH CLEYTON.pdf (~228 KB)
- CARTÃO CNPJ.pdf (~111 KB)
- IMPUGNAÇÃO PREGÃO PRESENCIAL N° 24-2022.pdf (~188 KB)

Boa tarde!

Venho solicitar a impugnação do Edital :  
Pregão Presencia N° 24/2022  
Processo Licitatório N° 31/2022  
PRC 33/2022.

Conforme Petição em anexo.

Atenciosamente,  
Cleyton Barbosa Alves  
**IBIRITE TERRAPLENAGEM EIRELI**



# **IBIRITÉ TERRAPLENAGEM EIRELI**

CNPJ: 30.905.044/0001-21- INSC. EST.003229747.00-88  
Rua Lymania, 155 – Novo Barreirinho – Tel: 31. 99773-2837  
CEP: 32.405-406- Ibirité- Minas Gerais

---

## **ILUSTRÍSSIMO SENHOR PREGOEIRO/CHEFE DA COMISSÃO DE LICITAÇÃO PREFEITURA MUNICIPAL DE SARZEDO/TRIBUNAL DE JUSTIÇA DO ESTADO DE MINAS GERAIS**

Ref.: PREGÃO PRESENCIAL Nº 24/2022

PROCESSO LICITATÓRIO Nº 31/2022

PRC 33/2022

IMPUGNAÇÃO DE EDITAL.

A empresa Ibirité Terraplenagem EIRELI , pessoa jurídica de direito privado, inscrita no CNPJ sob o n 30.906.044/0001-21, com sede na rua Lymania ,155, Novo Barreirinho, Ibirité - MG....., neste ato representada por seu representante legal Cleyton Barbosa Alves, CPF n 095.718.356-92, vem, tempestivamente, conforme permitido no § 2º, do art. 41, da Lei nº 8666/93, e na Lei 10.520/2002 , em tempo hábil, à presença de Vossa Senhoria a fim de IMPUGNAR os termos do Edital em referência, que adiante especifica o que faz na conformidade seguinte:

### **I – TEMPESTIVIDADE.**

A presente Impugnação é plenamente tempestiva, uma vez que o prazo para protocolar o pedido é de 5º dia útil contados antes da data fixada para recebimento das propostas e habilitação.

Considerando o prazo legal para apresentação da presente impugnação, são as razões ora formuladas plenamente tempestivas, uma vez que o termo final do prazo de impugnação se dá em 31/03/202, razão pela qual deve conhecer e julgar a presente impugnação.

### **II – FATOS.**

A subscrevem-te tem interesse em participar da licitação para prestação de serviços, estimado em 5.000 horas, com máquina retroescavadeira, ano de fabricação não inferior a 2014, tração 4x4, cabine fechada, com operador, combustível e manutenção por conta da contratada, para conservação das vias públicas urbana, rural e perímetro limítrofe da MG 040, em atendimento a Secretaria Municipal de Obras e Urbanos, conforme consta no Termo de Referência anexo ao edital.

Ao verificar as condições para participação na licitação citada, constatou-se que o edital deixa de exigir que os veículos possuam emplacamento.

### **III – DIREITO.**

Conforme acima já destacado, consta do edital que o ano de fabricação não inferior a 2014 , tração, 4x4, cabine fechada. E não consta a exigência que o veículo seja emplacado.

# IBIRITÉ TERRAPLENAGEM EIRELI

CNPJ: 30.905.044/0001-21- INSC. EST.003229747.00-88  
Rua Lymania, 155 – Novo Barreirinho – Tel: 31. 99773-2837  
CEP: 32.405-406- Ibirité- Minas Gerais

Todavia o estabelecido não corresponde à Lei nº 9.503, de 23 de setembro de 1997, alterada pela medida provisória Nº 673 de 31 de Março de 2015 que em seu Art. 1º Código de Trânsito Brasileiro, passa a vigorar com as seguintes alterações: ART... 115

§ 4º Os aparelhos automotores destinados a puxar ou a arrastar maquinaria de qualquer natureza ou a executar trabalhos de construção ou de pavimentação são sujeitos, se transitarem em via pública, ao registro e ao licenciamento da repartição competente.

§ 4º-A. Os tratores e demais aparelhos automotores destinados a puxar ou a arrastar maquinaria agrícola ou a executar trabalhos agrícolas são sujeitos ao registro único em cadastro específico da repartição competente, dispensado o licenciamento e o emplacamento.

Art. 2º O registro de que trata o art. 115, § 4º-A, da Lei nº 9.503, de 1997 - Código de Trânsito Brasileiro, somente é exigível para os aparelhos ou máquinas produzidos a partir de 1º de janeiro de 2016.

Como observa-se somente é dispensado do emplacamento e o CRLV dos Tratores e demais aparelhos agrícolas destinados a executar trabalhos agrícolas. Em se tratando de trabalhos de construção ou de pavimentação em vias públicas fica obrigado a apresentar tais exigências.

## IV – PEDIDOS.

Em face do exposto, requer-se seja a presente IMPUGNAÇÃO julgada procedente, com efeito de constar no Edital a exigência que as Retroescavadeiras sejam emplacadas e possuam CRLV e que apresente a devida comprovação juntamente com a apresentação das propostas, juntamente com a Nota Fiscal, exigida nos termos desse edital.

Requer ainda seja determinada a republicação do Edital, inserindo a alteração aqui pleiteada, reabrindo-se o prazo inicialmente previsto, conforme § 4º, do art. 21, da Lei nº 8666/93.

Nestes Termos

Pede Deferimento.

Ibirité, 24 de Março de 2022

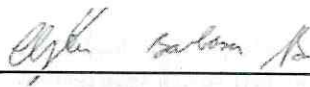

Ibirité Terraplenagem EIRELI

Cleyton Barbosa Alves

(Proprietário)

30.905.044/0001-21

IBIRITÉ TERRAPLENAGEM

EIRELI

Rua Lymania, Nº 155

Bairro Novo Barreirinho CEP: 32.405-406

IBIRITÉ – MINAS GERAIS



# REPÚBLICA FEDERATIVA DO BRASIL

## CADASTRO NACIONAL DA PESSOA JURÍDICA

NÚMERO DE INSCRIÇÃO <b>30.905.044/0001-21</b> MATRIZ	<b>COMPROVANTE DE INSCRIÇÃO E DE SITUAÇÃO CADASTRAL</b>	DATA DE ABERTURA <b>11/07/2018</b>
--	---	---------------------------------------

NOME EMPRESARIAL <b>IBIRITE TERRAPLENAGEM EIRELI</b>
---

TÍTULO DO ESTABELECIMENTO (NOME DE FANTASIA) <b>IBIRITE TERRAPLENAGEM</b>	PORTE <b>ME</b>
--	--------------------

CÓDIGO E DESCRIÇÃO DA ATIVIDADE ECONÔMICA PRINCIPAL <b>43.13-4-00 - Obras de terraplenagem</b>
---

CÓDIGO E DESCRIÇÃO DAS ATIVIDADES ECONÔMICAS SECUNDÁRIAS <b>49.30-2-01 - Transporte rodoviário de carga, exceto produtos perigosos e mudanças, municipal.</b> <b>49.30-2-02 - Transporte rodoviário de carga, exceto produtos perigosos e mudanças, intermunicipal, interestadual e internacional</b> <b>77.11-0-00 - Locação de automóveis sem condutor</b> <b>77.32-2-01 - Aluguel de máquinas e equipamentos para construção sem operador, exceto andaimes</b> <b>81.29-0-00 - Atividades de limpeza não especificadas anteriormente</b> <b>81.30-3-00 - Atividades paisagísticas</b>
--

CÓDIGO E DESCRIÇÃO DA NATUREZA JURÍDICA <b>230-5 - Empresa Individual de Responsabilidade Limitada (de Natureza Empresári</b>
--

LOGRADOURO <b>R LYMANIA</b>	NÚMERO <b>155</b>	COMPLEMENTO <b>*****</b>
--------------------------------	----------------------	-----------------------------

CEP <b>32.405-406</b>	BAIRRO/DISTRITO <b>NOVO BARREIRINHO</b>	MUNICÍPIO <b>IBIRITE</b>	UF <b>MG</b>
--------------------------	--	-----------------------------	-----------------

ENDEREÇO ELETRÔNICO <b>CONTABILIDADE@FERREIRABARBOSA.COM</b>	TELEFONE <b>(31) 3533-5722</b>
---	-----------------------------------

ENTE FEDERATIVO RESPONSÁVEL (EFR) <b>*****</b>
---

SITUAÇÃO CADASTRAL <b>ATIVA</b>	DATA DA SITUAÇÃO CADASTRAL <b>11/07/2018</b>
------------------------------------	---

MOTIVO DE SITUAÇÃO CADASTRAL
------------------------------

SITUAÇÃO ESPECIAL <b>*****</b>	DATA DA SITUAÇÃO ESPECIAL <b>*****</b>
-----------------------------------	---

Aprovado pela Instrução Normativa RFB nº 1.863, de 27 de dezembro de 2018.

Emitido no dia 27/09/2021 às 15:54:53 (data e hora de Brasília).

Página: 1/1





 Ministério da Indústria, Comércio Exterior e Serviços Secretaria Especial da Micro e Pequena Empresa Departamento de Registro Empresarial e Integração Secretaria de Estado de Fazenda de Minas Gerais		Nº DO PROTOCOLO (Uso da Junta Comercial)
NIRE (da sede ou filial, quando a sede for em outra UF)	Código da Natureza Jurídica <b>2305</b>	Nº de Matrícula do Agente Auxiliar do Comércio

**1 - REQUERIMENTO**

**ILMO(A). SR.(A) PRESIDENTE DA Junta Comercial do Estado de Minas Gerais**

Nome: **IBIRITE TERRAPLENAGEM EIRELI**  
(da Empresa ou do Agente Auxiliar do Comércio)

requer a V.Sª o deferimento do seguinte ato:

Nº FCN/REMP  
  
 J183253340317

Nº DE VIAS	CÓDIGO DO ATO	CÓDIGO DO EVENTO	QTDE	DESCRIÇÃO DO ATO / EVENTO
1	091			ATO CONSTITUTIVO - EIRELI
		315	1	ENQUADRAMENTO DE MICROEMPRESA

**IBIRITE**  
Local  
**11 Julho 2018**  
Data

Representante Legal da Empresa / Agente Auxiliar do Comércio:  
 Nome: **CLETON BARBOSA MUBS**  
 Assinatura: *Cleton Barbosa MUBS*  
 Telefone de Contato: \_\_\_\_\_

**2 - USO DA JUNTA COMERCIAL**

DECISÃO SINGULAR  DECISÃO COLEGIADA

Nome(s) Empresarial(ais) igual(ais) ou semelhante(s):

<input type="checkbox"/> SIM	<input type="checkbox"/> SIM	Processo em Ordem À decisão  _____ Data
<input type="checkbox"/> NÃO	<input type="checkbox"/> NÃO	_____ Data      _____ Responsável

**DECISÃO SINGULAR**

Processo em exigência. (Vide despacho em folha anexa)

Processo deferido. Publique-se e archive-se.

Processo indeferido. Publique-se.

	2ª Exigência	3ª Exigência	4ª Exigência	5ª Exigência
	<input type="checkbox"/>	<input type="checkbox"/>	<input type="checkbox"/>	<input type="checkbox"/>
	_____ Data	_____ Vogal	_____ Vogal	_____ Vogal

**DECISÃO COLEGIADA**

Processo em exigência. (Vide despacho em folha anexa).

Processo deferido. Publique-se e archive-se.

Processo indeferido. Publique-se.

	2ª Exigência	3ª Exigência	4ª Exigência	5ª Exigência
	<input type="checkbox"/>	<input type="checkbox"/>	<input type="checkbox"/>	<input type="checkbox"/>
	_____ Data	_____ Vogal	_____ Vogal	_____ Vogal

Presidente da \_\_\_\_\_ Turma

**OBSERVAÇÕES**

**AUTENTICAÇÃO NO VERSO** 

EM BRANCO

**CARTÓRIO DO 1º OFÍCIO DE NOTAS DE IBIRITÉ-MG**  
Rua Helena Antipoff, 495 - LJ. 03 - Centro TABELIA  
Fone: (31) 3521-6261 - E-mail: cartorio@ibiritedotas.com.br Izabela Gonçalves Noronha da Silva

**AUTENTICAÇÃO**

Conferida e achada conforme, nesta data, com o original existente no meio eletrônico e no endereço registrado.  
Ibirité, 18/04/2019

Em testemunho *le* da verdade.

*Sorascimento*  
Sabrina Carla da Cunha Candeias do Nascimento

Emol.:R\$6,17 Rec.:R\$0,35 T.F.J.:R\$1,85 Total:R\$8,37

**1º OFÍCIO DE NOTAS DE IBIRITÉ-MG**  
Selo de Fiscalização  
AUTENTICAÇÃO  
CXK 09916



# JUNTA COMERCIAL DO ESTADO DE MINAS GERAIS

Registro Digital



## Capa de Processo

Identificação do Processo		
Número do Protocolo	Número do Processo Módulo Integrador	Data
18/390.315-3	J183253340317	11/07/2018

Identificação do(s) Assinante(s)	
CPF	Nome
256.761.486-91	JOSE BEBIANO BARBOSA

**CARTÓRIO DO 1º OFÍCIO DE NOTAS DE IBIRITE-MG**  
Rua Helena Antipoff, 495 - Lj. 03 - Centro  
Fone: (31) 3521-0281 - E-mail: contato@ibiritenotas.com.br - Izabela Gonçalves Noqueira da Silva

**TABELA**

**AUTENTICAÇÃO**  
Conferida e achada conforme, nesta data, com o original existente no meio eletrônico e no endereço registrado.  
Ibirité, 18/04/2019

Em testemunho *sc* da verdade.

*Sinascimento*  
Sabrina Carla da Cunha Candeias do Nascimento

Emol.:R\$4,17 Rec.:R\$0,35 T.F.J.:R\$1,85 Total:R\$6,37

**Selo de Fiscalização**  
AUTENTICAÇÃO  
CXX 09915

**1º OFÍCIO DE NOTAS DE IBIRITE-MG**



VERSO  
EM BRANCO

VERSO  
EM BRANCO



## ATO DE CONSTITUIÇÃO DE IBIRITE TERRAPLENAGEM EIRELI

CLEYTON BARBOSA ALVES, nacionalidade BRASILEIRA, EMPRESÁRIO, Casado, regime de bens Comunhao Parcial, nº do CPF 095.718.356-92, documento de identidade MG 16.541.890, SSP, MG, com domicílio / residência a RUA JOSE MARIA DO NASCIMENTO, número 29, bairro / distrito ERNESTO DO NASCIMENTO(BARREIRO), município BELO HORIZONTE - MINAS GERAIS, CEP 30.668-560 representado(a) por PROCURADOR JOSE BEBIANO BARBOSA, nacionalidade BRASILEIRA, Tec. Contábil, Casado, nº do CPF 256.761.486-91, documento de identidade M 2.343.384, SSP, MG, com domicílio e residência a RUA OTACILIO NEGRAO DE LIMA, número 179, A, bairro / distrito CENTRO, município IBIRITE - MINAS GERAIS, CEP 32.400-206 resolve constituir uma Empresa Individual de Responsabilidade Limitada - EIRELI, mediante as seguintes cláusulas:

Cláusula Primeira - A empresa adotará o nome empresarial de IBIRITE TERRAPLENAGEM EIRELI.

Parágrafo Único: A empresa tem como nome fantasia IBIRITE TERRAPLENAGEM.

Cláusula Segunda - O objeto será OBRAS DE TERRAPLENAGEM / ALUGUEL DE MAQUINAS E EQUIPAMENTOS PARA CONSTRUCAO SEM OPERADOR, EXCETO ANDAIMES / LOCAÇÃO DE AUTOMOVEIS SEM CONDUTOR / TRANSPORTE RODOVIARIO DE CARGA, EXCETO PRODUTOS PERIGOSOS E MUDANCAS, MUNICIPAL / TRANSPORTE RODOVIARIO DE CARGA, EXCETO PRODUTOS PERIGOSOS E MUDANCAS, INTERMUNICIPAL, INTERESTADUAL E INTERNACIONAL / ATIVIDADES DE LIMPEZA / ATIVIDADES PAISAGISTICAS.

Cláusula Terceira - A sede da empresa é na RUA LYMANIA, número 155, bairro / distrito NOVO BARREIRINHO, município IBIRITE - MG, CEP 32.405-406.

Cláusula Quarta - A empresa iniciará suas atividades em 11/07/2018 e seu prazo de duração é indeterminado.

Cláusula Quinta - O capital é R\$ 100.000,00 (CEM MIL reais), totalmente integralizado neste ato em moeda corrente do País.

Cláusula Sexta - A administração da empresa caberá ao seu titular já qualificado acima, com os poderes e atribuições de representação ativa e passiva, judicial e extrajudicial, podendo praticar todos os atos compreendidos no objeto.

Cláusula Sétima - Ao término de cada exercício social, em 31 de dezembro, proceder-se-á a elaboração do inventário, do balanço patrimonial e do balanço de resultado econômico.

Cláusula Oitava - O(s) signatário(s) do presente ato declara(m) que o movimento da receita bruta anual da empresa não excederá o limite fixado no inciso I do art. 3º da Lei Complementar nº 123 de 14 de dezembro de 2006, e que não se enquadra(m) em qualquer das hipóteses de exclusão relacionadas no § 4º do art. 3º da mencionada lei.

Cláusula Nona - A empresa poderá a qualquer tempo, abrir ou fechar filial ou outra dependência, mediante ato de alteração do ato constitutivo.

Cláusula Décima -O titular da empresa declara, sob as penas da lei, de que não está(ão) impedido(s) de exercer a administração da empresa, por lei especial, ou em virtude de condenação criminal, ou por se encontrar(em) sob os efeitos dela, a pena que vede, ainda que

MÓDULO INTEGRADOR: 11 J183253340317



MG35038799

1/2

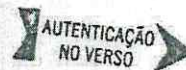

Junta Comercial do Estado de Minas Gerais

Certifico registro sob o nº 31600606444 em 11/07/2018 da Empresa IBIRITE TERRAPLENAGEM EIRELI, Nire 31600606444 e protocolo 183903153 - 11/07/2018. Autenticação: 52788CB2752171AD577C8CF3B93689FFCF6AF9F. Marinely de Paula Bomfim - Secretária-Geral. Para validar este documento, acesse <http://www.jucemg.mg.gov.br> e informe nº do protocolo 18/390.315-3 e o código de segurança GWhf Esta cópia foi autenticada digitalmente e assinada em 18/04/2019 por Marinely de Paula Bomfim - Secretária-Geral.

MARINELY DE PAULA BOMFIM  
SECRETARIA GERAL

pág. 3/12

EM BRANCO

**CARTÓRIO DO 1º OFÍCIO DE NOTAS DE IBIRITÉ-MG**  
TABELIA  
Rua Helena Antipoff, 495 - LJ. 03 - Centro  
Izabela Gonçalves Nogueira da Silva  
Fone: (31) 3521-0291 - E-mail: cartorio@ibiritenotas.com.br

**AUTENTICAÇÃO**  
Conferida e achada conforme, nesta data, com o original existente no meio eletrônico e no endereço registrado. Ibirité, 18/04/2019

Em testemunho *Sinascimento* da verdade.  
Sabrina Carla da Cunha Candelas do Nascimento  
Enol.: R\$6,17 Rec.: R\$0,35 T.F.J.: R\$1,85 Total: R\$8,37

**1º OFÍCIO DE NOTAS DE IBIRITÉ - MG**  
Gabo de Fiscalização  
AUTENTICAÇÃO  
CXK 09914

# ATO DE CONSTITUIÇÃO DE IBIRITE TERRAPLENAGEM EIRELI



temporariamente, o acesso a cargos públicos; ou por crime falimentar, de prevaricação, peita ou suborno, concussão, peculato, ou contra a economia popular, contra o sistema financeiro nacional, contra normas de defesa da concorrência, contra as relações de consumo, fé pública, ou a propriedade.

Cláusula Décima Primeira - O titular da empresa declara, sob as penas da lei, que não figura como titular de nenhuma outra empresa individual de responsabilidade limitada.

Cláusula Décima Segunda - Fica eleito o foro de IBIRITE para o exercício e o cumprimento dos direitos e obrigações resultantes deste ato de constituição.

IBIRITE, 11 de Julho de 2018.

\_\_\_\_\_  
CLEYTON BARBOSA ALVES: Titular/Administrador

Representado por: JOSE BEBIANO BARBOSA



MÓDULO INTEGRADOR: 11 J183253340317



MG35038799

2/2



Junta Comercial do Estado de Minas Gerais  
Certifico registro sob o nº 31600606444 em 11/07/2018 da Empresa IBIRITE TERRAPLENAGEM EIRELI, Nire 31600606444 e protocolo 183903153 - 11/07/2018. Autenticação: 52788CB2752171AD577C8CF3B93689FFCF6AF9F. Marinely de Paula Bomfim - Secretária-Geral. Para validar este documento, acesse <http://www.jucemg.mg.gov.br> e informe nº do protocolo 18/390.315-3 e o código de segurança GWhf Esta cópia foi autenticada digitalmente e assinada em 18/04/2019 por Marinely de Paula Bomfim - Secretária-Geral.

MARINELY DE PAULA BOMFIM  
SECRETÁRIA-GERAL

pág. 4/12

**VERSO  
EM BRANCO**

**VERSO  
EM BRANCO**



# JUNTA COMERCIAL DO ESTADO DE MINAS GERAIS

Registro Digital



Documento Principal

Identificação do Processo		
Número do Protocolo	Número do Processo Módulo Integrador	Data
18/390.315-3	J183253340317	11/07/2018

Identificação do(s) Assinante(s)	
CPF	Nome
256.761.486-91	JOSE BEBIANO BARBOSA

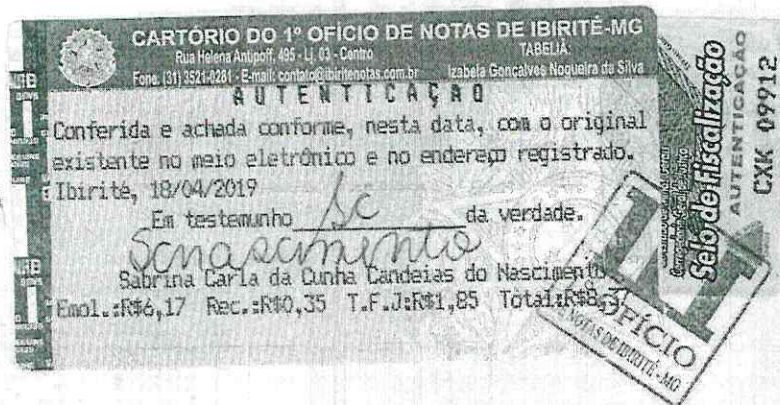

Página 1 de 1



Junta Comercial do Estado de Minas Gerais

Certifico registro sob o nº 31600606444 em 11/07/2018 da Empresa IBIRITE TERRAPLENAGEM EIRELI, Nire 31600606444 e protocolo 183903153 - 11/07/2018. Autenticação: 52788CB2752171AD577C8CF3B93689FFCF6AF9F. Marinely de Paula Bomfim - Secretária-Geral. Para validar este documento, acesse <http://www.jucemg.mg.gov.br> e informe nº do protocolo 18/390.315-3 e o código de segurança GWhf Esta cópia foi autenticada digitalmente e assinada em 18/04/2019 por Marinely de Paula Bomfim - Secretária-Geral.

MARINELY DE PAULA BOMFIM  
SECRETÁRIA-GERAL

pág. 5/12

**VERSO  
EM BRANCO**

**VERSO  
EM BRANCO**

PROCURAÇÃO BASTANTE QUE FAZ CLEYTON BARBOSA ALVES NA FORMA ABAIXO:

SAIBAM quantos este instrumento público de procuração virem que, aos 21 (vinte e um) dias do mês de junho do ano de 2018 (dois mil e dezoito), nesta Cidade e Comarca de Ibirité, no Estado de Minas Gerais, no Cartório do 1º Ofício de Notas na Rua Helena Antipoff, Nº 495, Lj 03, Centro, compareceu como **Outorgante: CLEYTON BARBOSA ALVES**, brasileiro, empresário, casado, portador da Carteira de Identidade nº MG-16.541.890 SSPMG, CPF nº 095.718.356-92, residente e domiciliado na Rua José Maria Nascimento, nº 29, Bairro Conjunto Renato Ernesto - Barreiro, CEP 30.668-560, Belo Horizonte, Minas Gerais. Parte que se identificou ser a própria e capaz, conforme documentação apresentada do que dou fé. E, pelo outorgante me foi dito que, nomeia e constitui seu bastante procurador: **JOSÉ BEBIANO BARBOSA**, brasileiro, técnico contábil, casado, portador da Carteira de Identidade nº M-2.343.384 SSPMG, CPF nº 256.761.486-91, residente e domiciliado na Rua Otacilio Negrão de Lima, nº 179-A, Centro, CEP 32.400-206, Ibirité, Minas Gerais, a quem confere poderes específicos para assinar requerimentos/capa de processo, o ato de constituição da empresa individual de responsabilidade limitada - **EIRELI IBIRITE TERRAPLENAGEM EIRELI**, subscrever e integralizar o capital, assinar a declaração do art. 1011 da Lei 10.406/2002 e declaração de enquadramento como ME ou EPP em nome do outorgante, e demais documentos necessários a efetivação do ato, praticados com o uso de certificação digital, a serem apresentados para arquivamento perante a Junta Comercial do Estado de Minas Gerais - JUCEMG, vedado o substabelecimento a terceiros dos poderes ora conferidos. Assim o disse, do que dou fé e me pediu este instrumento, que lhe lavrei nas minhas notas, tendo-o ao outorgante, e tendo achado conforme, outorgou, aceitou e assinou. Quantidade: 1 - (Código: 1437-3 - Procuração genérica) - Emolumentos: R\$ 27,77; Recome: R\$ 1,67; Taxa de Fiscalização Judiciária: R\$ 9,27 Quantidade: 2 - (Código: 8101-8 - Arquivamento) - Emolumentos: R\$ 10,84; Recome: R\$ 0,64; Taxa de Fiscalização Judiciária: R\$ 3,60 - Valor total: R\$ 55,72. (Lei 15.424/04). Dispensada a presença de testemunhas com base na Lei Federal nº 6.952 de 06/11/1981. Eu, Cássio Mille Fernandes Belotte, Escrevente a fiz digitar. Eu, Cássio Mille Fernandes Belotte, Escrevente a subscrevo e assino. (aa) **CLEYTON BARBOSA ALVES**; Cássio Mille Fernandes Belotte. Traslada em seguida.

EM TESTO DA VERDADE.

Cássio Mille Fernandes Belotte

Rua Helena Antipoff, 495 - Loja 03 - Centro  
CEP 32400-218  
Ibirité - MG  
Tel: (31) 3521-0281  
Email: cartisto@ibiritenotas.com.br



Junta Comercial do Estado de Minas Gerais

Certifico registro sob o nº 31600606444 em 11/07/2018 da Empresa IBIRITE TERRAPLENAGEM EIRELI, Nire 31600606444 e protocolo 183903153 - 11/07/2018. Autenticação: 52788CB2752171AD577C8CF3B93689FFCF6AF9F. Marinely de Paula Bomfim - Secretária-Geral. Para validar este documento, acesse <http://www.jucemg.mg.gov.br> e informe nº do protocolo 18/390.315-3 e o código de segurança GWhf Esta cópia foi autenticada digitalmente e assinada em 18/04/2019 por Marinely de Paula Bomfim - Secretária-Geral.

**VERSO  
EM BRANCO**

**VERSO  
EM BRANCO**



PODER JUDICIÁRIO - TJMG - Corregedoria-Geral de Justiça  
 Cartório do 1º Ofício de Notas de Ibirité - MG  
 Selo de Fiscalização: BVL20696  
 Código de Segurança: 6021.0749.8033.8007  
 Quantidade de Atos: 3  
 Empl.: R\$ 40,92; Taxa de Fiscalização: R\$ 12,07; Total: R\$ 53,79  
 Consulte a validade deste Selo no site: [www.tjmg.br](http://www.tjmg.br)

EM BRANCO

EM BRANCO

**CARTÓRIO DO 1º OFÍCIO DE NOTAS DE IBIRITÉ-MG**  
 Rua Helena Antipoff, 485 - Lt. 03 - Centro TABELIA  
 Fone: (31) 3521-3201 - E-mail: [contato@ibiritenotas.com.br](mailto:contato@ibiritenotas.com.br) Izabela Gonçalves Nogueira da Silva

**AUTENTICAÇÃO**

Conferida e achada conforme, nesta data, com o original existente no meio eletrônico e no endereço registrado.

Ibirité, 18/04/2019

Em testemunho *de* da verdade.

*Sonascimento*

Sabrina Carla da Cunha Candeias do Nascimento

Empl.: R\$6,17 Rec.: R\$0,35 T.F.J.: R\$1,85 Total: R\$8,37

**Selo de Fiscalização**  
 AUTENTICAÇÃO  
 CXK 09910

**OFÍCIO**  
 DE NOTAS DE IBIRITÉ-MG



Junta Comercial do Estado de Minas Gerais  
 Certifico registro sob o nº 31600606444 em 11/07/2018 da Empresa IBIRITE TERRAPLENAGEM EIRELI, Nire 31600606444 e protocolo 183903153 - 11/07/2018. Autenticação: 52788CB2752171AD577C8CF3B93689FFCF6AF9F. Marinely de Paula Bomfim - Secretária-Geral. Para validar este documento, acesse <http://www.jucemg.mg.gov.br> e informe nº do protocolo 18/390.315-3 e o código de segurança GWhf Esta cópia foi autenticada digitalmente e assinada em 18/04/2019 por Marinely de Paula Bomfim - Secretária-Geral.



VERSO  
EM BRANCO

VERSO  
EM BRANCO



# JUNTA COMERCIAL DO ESTADO DE MINAS GERAIS

Registro Digital



Anexo

Identificação do Processo		
Número do Protocolo	Número do Processo Módulo Integrador	Data
18/390.315-3	J183253340317	11/07/2018

Identificação do(s) Assinante(s)	
CPF	Nome
256.761.486-91	JOSE BEBIANO BARBOSA



**VERSO  
EM BRANCO**

**VERSO  
EM BRANCO**



**MINAS GERAIS**

Nome: **DAVIDEN BARRIOS ALVES**

CPF: **1683577482**

RG: **10.000.000**

Estado Civil: **Solteiro**

Profissão: **Administrador**

Assinatura: *Daviden Barrios Alves*

Local: **IBIRITÉ, MG**

Data: **18/04/2019**

Cartório: **Cartório do 1º Ofício de Notas de Ibirité-MG**

**IBIRITÉ, MG**

**21 JUN 2018**

Autenticação de cópia original com representação digital.

**CARTORIO DO 1º OFÍCIO DE NOTAS DE IBIRITÉ-MG**  
Rua Helena Antipoff, 495 - Lt. 03 - Centro  
TABELIA: Izabela Gonçalves Nogueira da Silva  
Fone: (31) 3521-4281 - Email: contato@ibiritenotas.com.br

**AUTENTICAÇÃO**

Conferida e achada conforme, nesta data, com o original existente no meio eletrônico e no endereço registrado.  
Ibirité, 18/04/2019

Em testemunho *de* da verdade.

*Sencernamento*  
Sabrina Carla da Cunha Candelas do Nascimento  
Empl.:R\$6,17 Rec.:R\$0,35 T.F.J.:R\$1,85 Total:R\$8,37

**Salão de Fiscalização**  
AUTENTICAÇÃO  
CXK 09908



Junta Comercial do Estado de Minas Gerais  
Certifico registro sob o nº 31600606444 em 11/07/2018 da Empresa IBIRITE TERRAPLENAGEM EIRELI, Nire 31600606444 e protocolo 183903153 - 11/07/2018. Autenticação: 52788CB2752171AD577C8CF3B93689FFCF6AF9F. Marinely de Paula Bomfim - Secretária-Geral. Para validar este documento, acesse <http://www.jucemg.mg.gov.br> e informe nº do protocolo 18/390.315-3 e o código de segurança GWhf Esta cópia foi autenticada digitalmente e assinada em 18/04/2019 por Marinely de Paula Bomfim - Secretária-Geral.

VERSO  
EM BRANCO

VERSO  
EM BRANCO



# JUNTA COMERCIAL DO ESTADO DE MINAS GERAIS

Registro Digital



Anexo

Identificação do Processo		
Número do Protocolo	Número do Processo Módulo Integrador	Data
18/390.315-3	J183253340317	11/07/2018

Identificação do(s) Assinante(s)	
CPF	Nome
256.761.486-91	JOSE BEBIANO BARBOSA



Página 1 de 1



Junta Comercial do Estado de Minas Gerais

Certifico registro sob o nº 31600606444 em 11/07/2018 da Empresa IBIRITE TERRAPLENAGEM EIRELI, Nire 31600606444 e protocolo 183903153 - 11/07/2018. Autenticação: 52788CB2752171AD577C8CF3B93689FFCF6AF9F. Marinely de Paula Bomfim - Secretária-Geral. Para validar este documento, acesse <http://www.jucemg.mg.gov.br> e informe nº do protocolo 18/390.315-3 e o código de segurança GWhf Esta cópia foi autenticada digitalmente e assinada em 18/04/2019 por Marinely de Paula Bomfim - Secretária-Geral.

MARINELY DE PAULA BOMFIM  
SECRETARIA GERAL

pág. 10/12

VERSO  
EM BRANCO

VERSO  
EM BRANCO



Ministério da Indústria, Comércio Exterior e Serviços  
 Secretaria Especial da Micro e Pequena Empresa  
 Departamento de Registro Empresarial e Integração  
 Secretaria de Estado da Fazenda de Minas Gerais  
 Junta Comercial do Estado de Minas Gerais



## TERMO DE AUTENTICAÇÃO - REGISTRO DIGITAL

Certifico que o ato, assinado digitalmente, da empresa IBIRITE TERRAPLENAGEM EIRELI, de nire 3160060644-4 e protocolado sob o número 18/390.315-3 em 11/07/2018, encontra-se registrado na Junta Comercial sob o número 31600606444, em 11/07/2018. O ato foi deferido digitalmente pelo examinador Juliano Vicente.

Assina o registro, mediante certificado digital, a Secretária-Geral, Marinely de Paula Bomfim. Para sua validação, deverá ser acessado o sítio eletrônico do Portal de Serviços / Validar Documentos (<https://portalservicos.jucemg.mg.gov.br/Portal/pages/imagemProcesso/viaUnica.jsf>) e informar o número de protocolo e chave de segurança.

### Capa de Processo

Assinante(s)	
CPF	Nome
256.761.486-91	JOSE BEBIANO BARBOSA

### Documento Principal

Assinante(s)	
CPF	Nome
256.761.486-91	JOSE BEBIANO BARBOSA

### Anexo

Assinante(s)	
CPF	Nome
256.761.486-91	JOSE BEBIANO BARBOSA

### Anexo

Assinante(s)	
CPF	Nome
256.761.486-91	JOSE BEBIANO BARBOSA

Belo Horizonte. Quarta-feira, 11 de Julho de 2018



Marinely de Paula Bomfim: 873.638.956-00

Página 1 de 1



Junta Comercial do Estado de Minas Gerais  
 Certifico registro sob o nº 31600606444 em 11/07/2018 da Empresa IBIRITE TERRAPLENAGEM EIRELI, Nire 31600606444 e protocolo 183903153 - 11/07/2018. Autenticação: 52788CB2752171AD577C8CF3B93689FFCF6AF9F. Marinely de Paula Bomfim - Secretária-Geral. Para validar este documento, acesse <http://www.jucemg.mg.gov.br> e informe nº do protocolo 18/390.315-3 e o código de segurança GWhf Esta cópia foi autenticada digitalmente e assinada em 18/04/2019 por Marinely de Paula Bomfim - Secretária-Geral.

SECRETARIA GERAL

pág. 11/12

VERSO  
EM BRANCO

VERSO  
EM BRANCO



# JUNTA COMERCIAL DO ESTADO DE MINAS GERAIS

Registro Digital



O ato foi deferido e assinado digitalmente por :

Identificação do(s) Assinante(s)	
CPF	Nome
026.159.566-04	JULIANO VICENTE
873.638.956-00	MARINELY DE PAULA BOMFIM

**CARTÓRIO DO 1º OFÍCIO DE NOTAS DE IBIRITÉ-MG**  
Rua Helena Antipoff, 495 - Lj. 03 - Centro TABELIA  
Fone: (31) 3521-0261 - E-mail: contato@ibiritenotas.com.br Izabela Gonçalves Nogueira da Silva

**AUTENTICAÇÃO**

Conferida e achada conforme, nesta data, com o original existente no meio eletrônico e no endereço registrado.

Ibirité, 18/04/2019

Em testemunho bc da verdade.

S. Nascimento  
Sabrina Carla da Cunha Candelas do Nascimento

Enol.:R\$6,17 Rec.:R\$0,35 T.F.J.:R\$1,85 Total:R\$8,37

**Selo de Fiscalização**  
AUTENTICAÇÃO  
CXX 09905

Belo Horizonte. Quarta-feira, 11 de Julho de 2018



Junta Comercial do Estado de Minas Gerais

Certifico registro sob o nº 31600606444 em 11/07/2018 da Empresa IBIRITE TERRAPLENAGEM EIRELI, Nire 31600606444 e protocolo 183903153 - 11/07/2018. Autenticação: 52788CB2752171AD577C8CF3B93689FFCF6AF9F. Marinely de Paula Bomfim - Secretária-Geral. Para validar este documento, acesse <http://www.jucemg.mg.gov.br> e informe nº do protocolo 18/390.315-3 e o código de segurança GWhf Esta cópia foi autenticada digitalmente e assinada em 18/04/2019 por Marinely de Paula Bomfim - Secretária-Geral.

MARINELY DE PAULA BOMFIM  
SECRETÁRIA-GERAL

VERSO  
EM BRANCO

VERSO  
EM BRANCO