



ATA DE ANÁLISE DAS AMOSTRAS II

PROCESSO LICITATÓRIO N.º 204/2024 – PRC 210/2024
PREGÃO ELETRONICO Nº 71/2024, EM 29 DE AGOSTO DE 2024

Às **09:00:00** horas do dia **24 de setembro de 2024**, reuniram-se no site **www.licitardigital.com.br**, o(a) Pregoeiro(a) Oficial e respectivos membros da Equipe de Apoio, abaixo relacionados, com a finalidade de dar seguimento no processo em epigrafe, tem como objeto: **“AQUISIÇÃO DOS ENXOVAIS (LENÇOL, CAMISOLA, MANTA, FRONHA E TOALHA) PARA ATENDIMENTO A UPA 24 HORAS E UNIDADES BÁSICAS DE SAÚDE (REFERENTE A RESOLUÇÃO SES/MG Nº 7.857 DE 17/11/2021), COM EXCLUSIVIDADE DE DISPUTA E CONTRATAÇÃO DE MEI, ME E/OU EPPS”**

Conforme relatórios das análise técnicas, aviados pela Referência Técnica dos setores requisitantes e anexos a esta ata complementar, as amostras enviadas pelas empresas descritas abaixo, foram reprovadas:

- **LUIS MIGUEL VIEIRA MARQUES LTDA - 19.575.409/0001-64** – Reprovada a amostra apresentada para o item 01 e não apresentou amostra para o item 4;
- **FAROL IND E COM LTDA - 49.441.824/0001-96** – Reprovada a amostra apresentada para o item 03;
- **JUTEX LTDA - 44.889.648/0001-36**– Não apresentou as amostras solicitadas para os itens 5 e 6.

Quanto a empresa **TEXOMED COMERCIO INDUSTRIA TEXTIL HOSPITALAR EIRELI**, solicitou-se amostra para o item 13 – o processo possui apenas 6 itens – o correto seria amostra para o item 2, desta forma, reabrirá-se o prazo para apresentação da amostra para o item 2.

Sequencialmente, verificou-se a classificação no processo, sendo convocadas as empresas próximas classificadas nos itens a apresentarem suas amostras nos termos do edital e em conformidade com a legislação vigente, a saber:

- **TEXOMED COMERCIO INDUSTRIA TEXTIL HOSPITALAR EIRELI - 27.751.938/0001-08** – itens **1, 2, 4 e 5;**
- **ZENITE COMERCIAL LTDA – 24.687.735/0001-01** – item **3;**
- **NEIDA ALMEIDA SANTOS – 34.328.241/0001-86**– item **6;**

As empresas deverão encaminhar as amostras, nos termos do item 11.10 do edital, **OBRIGATORIAMENTE**, sob pena de desclassificação, no prazo de cinco dias úteis (a se encerrar em 01/10/2024), sendo que os itens 1 ao 3, deverão ser entregues sob protocolo na UPA 24 HORAS, aos cuidados do Diretor da Unidade, o Sr Ricardo Gualberto Medeiros, telefone 31 3577 7030. Os itens 4 ao 6 sob o protocolo na Atenção Básica, aos cuidados da Coordenadora de APS, Sra. Fabiana Medeiros, telefone 31 3010 7507. **A sessão será retomada no dia 08/10/2024, as 10:00, para os resultados da análise técnica e sequência do certame.**

Não havendo mais nada a tratar, encerrou-se a sessão e lavrou-se a presente ata que segue assinada pela Pregoeira e Equipe de Apoio.

Janaina dos Anjos Moreira
Equipe de Apoio

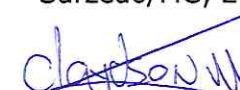
Sarzedo/MG, 24 de setembro de 2024.

Claydson Miranda de Paula Silva

Fernanda Cristina Rezende Oliveira
Pregoeira



RELATÓRIO DE ANÁLISE DA AMOSTRA "TECIDO"

Empresa: Luis Miguel Vieira Marques Eireli.

Item – 01 Lençol Hospitalar Personalizado.

Especificação presente no Edital:

ITEN	QUANT.		ESPECIFICAÇÃO
01	500	UN	LENÇOL HOSPITALAR PERSONALIZADO Especificação: - Cor Branco + personalização; - Tamanho 1,65m(L) x 2,65m(C); - Tecido Percal, sarjado 2x1, 303 fios (Incluindo fio da amarração sarjado), fio título 20 tanto no urdume quanto na trama, 100% algodão, gramatura 303 gramas, LNQ (Linear no comprimento por metro), medindo 165x265, personalizado mecanicamente em toda extensão do tecido, com espaçamento máximo de 10 centímetros entre as artes (Arte fornecida pelo setor comprador), fornecer amostra para validação. Variação máxima aceitável 3%. - Tingimento em idantren, Personalização mecânica em toda extensão do tecido da forma escolhida pelo cliente. - Personalização (Enxoval Rastreado + Uso exclusivo Hospitalar) em Azul com logo da UPA 24h de Sarzedo.

Análise do Tecido encaminhado como amostra:

Cor – Branco: Ok;

Personalização: **(Não enviado para análise);**

Tamanho do Tecido encaminhado: 1.54m(L) x 2.40m(C) **(Reprovado);**

Tipo de tecido: Solicitado Percal – **OK;**

Solicitado Gramatura 303 gramas – Encaminhado Tecido Gramatura de 123 gramas - **(Não Atende Especificações do Edital);**

Solicitado Sarjado – **OK;**

Solicitado 303 Fios – Encaminhado c/180 Fios (Trama com 160 fios e urdume com 180 fios) – **(Não Atende Especificações do Edital);**

Solicitado Composição 100 Algodão – Encaminhado Tecido 50% Poliéster x 50% Algodão **(Análise realizada com Luminol Ultra Violeta) – (Não Atende Especificações do Edital);**

Solicitado Fio 20 – Encaminhado Fio 20 (Titulagem Correta) no Algodão e Fio 30 (Titulagem Inferior) – **(Não Atende Especificações do Edital);**

Resultado:

Amostra do Tecido não atende as especificações mínimas do Edital (Reprovado).



Tecido Solicitado

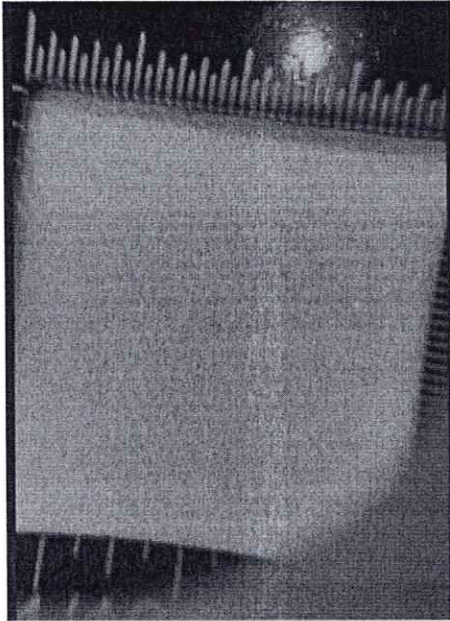

Tecido Encaminhado (Amostra)

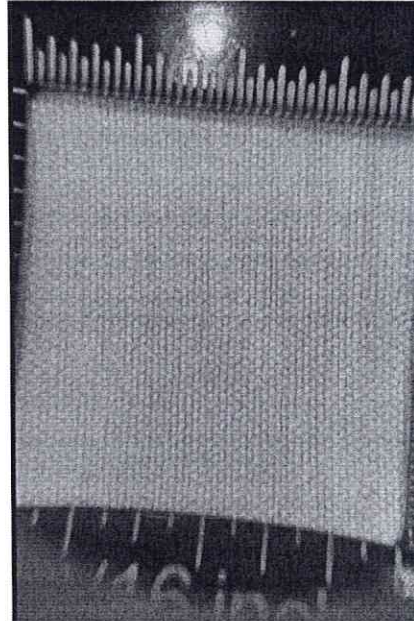

Tecido Encaminhado (Amostra)

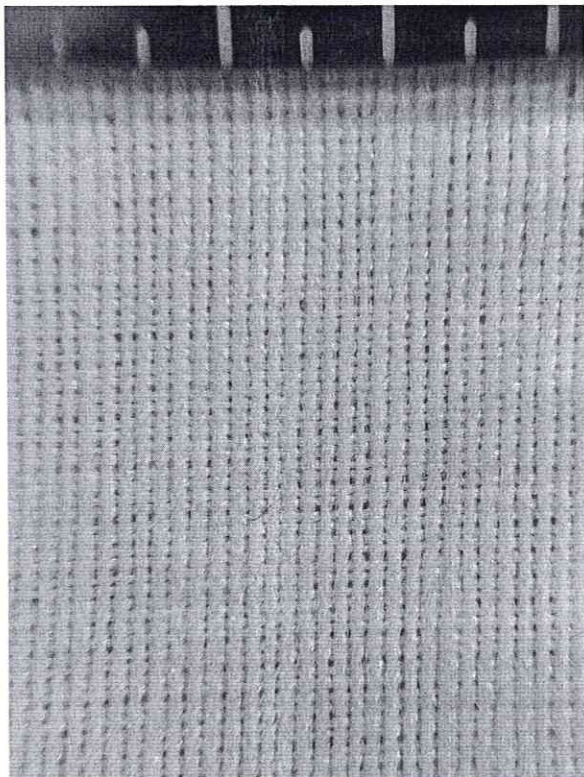

Tecido Encaminhado (Amostra)



Sarzedo 20 de Setembro de 2024.

Ricardo Gualberto Medeiros

Dir. Adm.



RELATÓRIO DE ANÁLISE DA AMOSTRA "TECIDO"

Empresa: Farol Industria e Comercio LTDA.

Item – 03 Toalha Hospitalar.

Especificação presente no Edital:

ITEN	QUANT.		ESPECIFICAÇÃO
03	200	UN	TOALHA HOSPITALAR Especificação: - Cor Branco + personalização; - Tamanho 70cm(L) x 1,40m(C); - Tecido Felpudo em Felpa dupla, 90% Algodão, 10% poliéster, amarração em crepe, gramatura 380grs mínimas, por metro quadrado, personalização feita em maquineta, no próprio fio do tecido, na barra da toalha, medindo 140x70, com duas barras também maquetada na parte alta da toalha. - Personalizada em relevo com logotipo da própria felpa. - Fornecer amostra para validação. Variação máxima aceitável 3%.

Análise da Toalha encaminhada como amostra:

Cor – Branco: OK;

Etiqueta de Composição: 90% Algodão e 10% Poliéster.

Personalização: **Não enviado para análise;**

Tamanho do Tecido encaminhado: 74 cm (L) x 151 cm (C); OK

Tipo de tecido: Solicitado 89% Algodão e 11% Poliéster – Encaminhada 90% Algodão e 10% Poliéster (**Dentro da variação máxima aceitável**);

Solicitado tecido Maquetado – **Não enviado para análise;**

Solicitado Gramatura de 450g/m² - Encaminhado toalha com **384.82 gramas (Não**

Atende Especificações do Edital);

Solicitado Personalização - **Não enviado para análise.**

Resultado:

Amostra do Tecido não atende as especificações mínimas do Edital (Reprovado).

Fotos em anexo.



Toalha Encaminhada (Amostra)

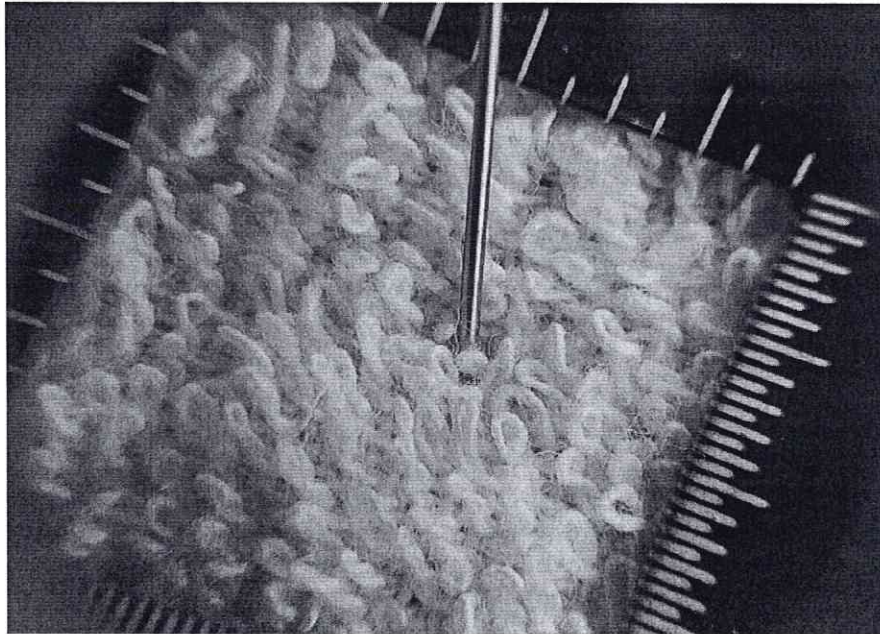

Sarzedo 20 de Setembro de 2024.

Ricardo Gualberto Medeiros
Dir. Adm.

Assunto Re: Amostras

De <upa@sarzedo.mg.gov.br>
Para <comprassaude@sarzedo.mg.gov.br>
Data 2024-09-20 11:31

- Análise técnica de tecido Luis Miguel Vieira Marques Eireli.docx(~2.0 MB)
- Análise técnica de tecido Farol Industria e Comercio LTDA.docx(~505 KB)

Bom dia!!

Envio em anexo analise dos tecidos encaminhados pelas empresas Luis Miguel Vieira Marques EIRELI (Item 1) e Farol Industria e Comercio LTDA (Item 3).

A disposição para melhores esclarecimentos.

Att.

Ricardo Gualberto Medeiros

Dir. Adm.

Em 19.09.2024 16:52, comprassaude@sarzedo.mg.gov.br escreveu:

Prezados, boa tarde!

As amostras solicitada a empresa FAROL IND E COM LTDA, nos autos do PE 71/2024 foram entregues?

Preciso de retorno tendo em vista a reabertura da sessão prevista para amanhã, dia 20/09/2024.

At.te

Fernanda

--

EQUIPE SETOR DE COMPRAS/LICITAÇÕES

TEL: 31-3577-6531/ 31 9 8443 6499

CNPJ: 01.612.509/0001-58

E-MAIL: comprassaude@sarzedo.mg.gov.br

Rua Eloi Candido de Melo, n.º 142, Bairro Vila Satélite, Sarzedo/MG - CEP: 32450-000

PREFEITURA MUNICIPAL DE SARZEDO/MG

Assunto Re: Amostras

De ATB <atb@sarzedo.mg.gov.br>

Para <comprassaude@sarzedo.mg.gov.br>

Data 2024-09-20 12:05

Prezados, boa tarde. Informo que não recebemos as amostras até o momento

Atenciosamente

Fabiana Medeiros

Coordenação de Atenção Primária à Saúde
Rua Hélio Magalhães Henriques, 390
Telefone: 3577-7594
Prefeitura Municipal de Sarzedo/MG
www.sarzedo.mg.gov.br

Em 2024-09-19 16:52, comprassaude@sarzedo.mg.gov.br escreveu:

Prezados, boa tarde!

As amostras solicitada a empresa FAROL IND E COM LTDA, nos autos do PE 71/2024 foram entregues?

Preciso de retorno tendo em vista a reabertura da sessão prevista para amanhã, dia 20/09/2024.

At.te

Fernanda

--

EQUIPE SETOR DE COMPRAS/LICITAÇÕES

TEL: 31-3577-6531/ 31 9 8443 6499

CNPJ: 01.612.509/0001-58

E-MAIL: comprassaude@sarzedo.mg.gov.br

Rua Eloi Cândido de Melo, n.º 142, Bairro Vila Satélite, Sarzedo/MG - CEP: 32450-000

PREFEITURA MUNICIPAL DE SARZEDO/MG