



**ATA COMPLEMENTAR DE OCORRÊNCIAS DE LICITAÇÃO – RESULTADO
DE ANÁLISE DAS AMOSTRAS**

**PROCESSO LICITATÓRIO N.º 204/2024 – PRC 210/2024
PREGÃO ELETRÔNICO N.º 71/2024, EM 29 DE AGOSTO DE 2024**

Às **09:00:00 horas do dia 10 de setembro de 2024**, reuniram-se no site www.licitardigital.com.br, o(a) Pregoeiro(a) Oficial e respectivos membros da Equipe de Apoio, abaixo relacionados, com a finalidade de continuar todos os procedimentos relativos ao referido pregão que tem como objeto: **“AQUISIÇÃO DOS ENXOVAIS (LENÇOL, CAMISOLA, MANTA, FRONHA E TOALHA) PARA ATENDIMENTO A UPA 24 HORAS E UNIDADES BÁSICAS DE SAÚDE (REFERENTE A RESOLUÇÃO SES/MG N.º 7.857 DE 17/11/2021), COM EXCLUSIVIDADE DE DISPUTA E CONTRATAÇÃO DE MEI, ME E/OU EPPS”**

Conforme relatórios das análises técnicas, realizados pela Referência Técnica dos setores requisitantes e anexos a esta ata complementar, as amostras enviadas pelas empresas descritas abaixo, foram reprovadas:

- **JUTEX LTDA - 44.889.648/0001-36 – Inicialmente vencedora dos itens 1 ao 4.**
- **FAROL IND E COM LTDA - 49.441.824/0001-96 – Inicialmente vencedora dos itens 5 e 6.**

Sendo assim, convocou-se as segundas colocadas de acordo com a classificação. A saber:

- **JUTEX LTDA - 44.889.648/0001-36 – segunda colocada itens 5 e 6;**
- **FAROL IND E COM LTDA - 49.441.824/0001-96 – segunda colocada item 3;**
- **LUIS MIGUEL VIEIRA MARQUES LTDA - 19.575.409/0001-64 – segunda colocada itens 1 e 4;**
- **Texomed Com Ind Têxtil Hospitalar Eireli Me - 27.751.938/0001-08 – segunda colocada item 13;**

Conforme informado via chat na plataforma www.licitardigital.com.br, as empresas deverão encaminhar obrigatoriamente, sob pena de desclassificação, no prazo de cinco dias úteis (a se encerrar em 17/09/2024), sendo dos itens 1 ao 3, deverão ser entregues sob protocolo na UPA 24 HORAS, aos cuidados do Diretor da Unidade, o Sr Ricardo Gualberto Medeiros, telefone 31 3577 7030. Os itens 4 ao 6 sob o protocolo na Atenção Básica, aos cuidados da Coordenadora de APS, Sra. Fabiana Medeiros, telefone 31 3010 7507. **A sessão será retomada no dia 20/09, as 09:00, para os resultados da análise técnica e sequência do certame.**

Não havendo mais nada a tratar, encerrou-se a sessão e lavrou-se a presente ata que segue assinada pela Pregoeira e Equipe de Apoio.

Sarzedo/MG, 10 de setembro de 2024.

Janaina dos Anjos Moreira

Equipe de Apoio

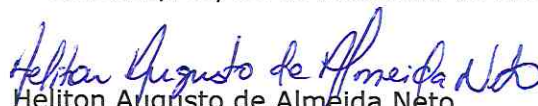
Heliton Augusto de Almeida Neto

Fernanda Cristina Rezende Oliveira
Pregoeira



RELATÓRIO DE ANÁLISE DA AMOSTRA “TECIDO”

Empresa: JUTEX LTDA.

Item – 01 Lençol Hospitalar Personalizado.

Especificação presente no Edital:

ITEN	QUANT.		ESPECIFICAÇÃO
01	500	UN	LENÇOL HOSPITALAR PERSONALIZADO Especificação: - Cor Branco + personalização; - Tamanho 1,65m(L) x 2,65m(C); - Tecido Percal, sarjado 2x1, 303 fios (Incluindo fio da amarração sarjado), fio título 20 tanto no urdume quanto na trama, 100% algodão, gramatura 303 gramas, LNQ (Linear no comprimento por metro), medindo 165x265, personalizado mecanicamente em toda extensão do tecido, com espaçamento máximo de 10 centímetros entre as artes (Arte fornecida pelo setor comprador), fornecer amostra para validação. Variação máxima aceitável 3%. - Tingimento em idantren, Personalização mecânica em toda extensão do tecido da forma escolhida pelo cliente. - Personalização (Enxoval Rastreado + Uso exclusivo Hospitalar) em Azul com logo da UPA 24h de Sarzedo.

Análise do Tecido encaminhado como amostra:

Cor – Branco: Ok;

Personalização: **(Não enviado para análise);**

Tamanho do Tecido encaminhado: 1.65m(L) x 2.47m(C);

Tipo de tecido: Solicitado Percal – **OK;**

Solicitado Gramatura 303 gramas – Encaminhado Tecido Gramatura de 168 gramas - **(Não Atende Especificações do Edital);**

Solicitado Sarjado – **OK;**

Solicitado 303 Fios – Encaminhado c/180 Fios (Trama com 160 fios e urdume com 180 fios) – **(Não Atende Especificações do Edital);**

Solicitado Composição 100 Algodão – Encaminhado Tecido 50% Poliéster x 50% Algodão **(Análise realizada com Luminol Ultra Violeta) – (Não Atende Especificações do Edital);**

Solicitado Fio 20 – Encaminhado Fio 20 (Titulagem Correta) no Algodão e Fio 30 (Titulagem Inferior) – **(Não Atende Especificações do Edital);**

Resultado:

Amostra do Tecido não atende as especificações mínimas do Edital (Reprovado).



PREFEITURA MUNICIPAL DE SARZEDO
SECRETARIA MUNICIPAL DE SAÚDE
UPA24h Oldack Pinheiro de Rezende
UNIDADE DE PRONTO ATENDIMENTO

Item – 02 Fronha para Travesseiro Hospitalar Personalizada.

Especificação presente no Edital:

ITEN	QUANT.		ESPECIFICAÇÃO
02	100	UN	FRONHA PARA TRAVESSEIRO HOSPITALAR PERSONALIZADA Especificação: - Cor Branco + personalização; - Tamanho 50cm(L) x 70cm(C); - Tecido Percal, sarjado 2x1, 303 fios (Incluindo fio da amarração sarjado), fio título 20 tanto no urdume quanto na trama, 100% algodão, gramatura 303 gramas, LNQ (Linear no comprimento por metro), medindo 50 (Largura) x 70 (Comprimento) x 20 (Envelope), personalizado mecanicamente em toda extensão do tecido, com espaçamento máximo de 10 centímetros entre as artes (Arte fornecida pelo setor comprador), fornecer amostra para validação. Variação máxima aceitável 3%. - Tingimento em idantren, Personalização mecânica em toda extensão do tecido da forma escolhida pelo cliente. - Personalização (Enxoval Rastreado + Uso exclusivo Hospitalar) em Azul com logo da UPA 24h de Sarzedo.

Análise do Tecido encaminhado como amostra:

Cor – Branco: **Ok**;

Personalização: **(Não enviado para análise)**;

Tamanho do Tecido encaminhado: 0,50m(L) x 0,70m(C);

Tipo de tecido: Solicitado Percal – **OK**;

Solicitado Gramatura 303 gramas – Encaminhado Tecido Gramatura de 168 gramas - **(Não Atende Especificações do Edital)**;

Solicitado Sarjado – **OK**;

Solicitado 303 Fios – Encaminhado c/180 Fios (Trama com 160 fios e urdume com 180 fios) – **(Não Atende Especificações do Edital)**;

Solicitado Composição 100 Algodão – Encaminhado Tecido 50% Poliéster x 50% Algodão **(Análise realizada com Luminol Ultra Violeta)** – **(Não Atende Especificações do Edital)**;

Solicitado Fio 20 – Encaminhado Fio 20 (Titulagem Correta) no Algodão e Fio 30 (Titulagem Inferior) – **(Não Atende Especificações do Edital)**;

Resultado:

Amostra do Tecido não atende as especificações mínimas do Edital (Reprovado).



PREFEITURA MUNICIPAL DE SARZEDO
SECRETARIA MUNICIPAL DE SAÚDE
UPA24h Oldack Pinheiro de Rezende

Item – 03 Toalha Hospitalar.

Especificação presente no Edital:

ITEN	QUANT.		ESPECIFICAÇÃO
03	200	UN	TOALHA HOSPITALAR Especificação: - Cor Branco + personalização; - Tamanho 70cm(L) x 1,40m(C); - Tecido Felpudo em Felpa dupla, 90% Algodão, 10% poliéster, amarração em crepe, gramatura 380grs mínimas, por metro quadrado, personalização feita em maquineta, no próprio fio do tecido, na barra da toalha, medindo 140x70, com duas barras também maquineta na parte alta da toalha. - Personalizada em relevo com logotipo da própria felpa. - Fornecer amostra para validação. Variação máxima aceitável 3%.

Análise da Toalha encaminhada como amostra:

Cor – Branco: OK;

Sem Etiqueta de Composição;

Personalização: Não enviado para análise;

Tamanho do Tecido encaminhado: 68 cm x 135 cm (Dentro da variação máxima aceitável);

Tipo de tecido: Solicitado 89% Algodão e 11% Poliéster – Encaminhada 100% Algodão (Não Atende Especificações do Edital);

Solicitado tecido Maquetado – Não enviado para análise;

Solicitado Gramatura de 450g/m² - Encaminhado toalha com 263 gramas (Não

Atende Especificações do Edital);

Solicitado Personalização - Não enviado para análise.

Resultado:

Amostra do Tecido não atende as especificações mínimas do Edital (Reprovado).

Fotos em anexo.



Ricardo Gualberto Medeiros
Dir. Adm.

Sarzedo 06 de Setembro de 2024.

Rua Antônio Teófilo dos Santos, nº 317, Balrro Central Parque, Sarzedo – MG
Telefones: 3577-7030 / 3577-7321 / 3577-7267



Tecido Solicitado

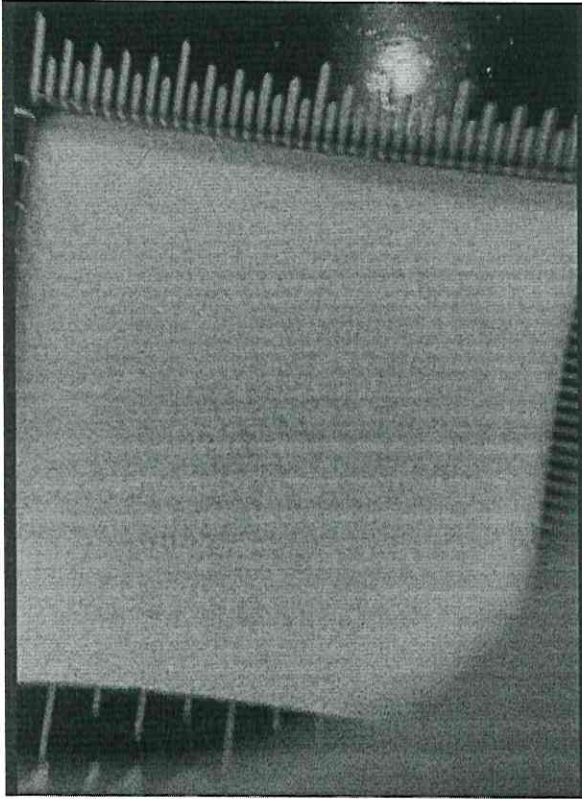

Tecido Encaminhado (Amostra)

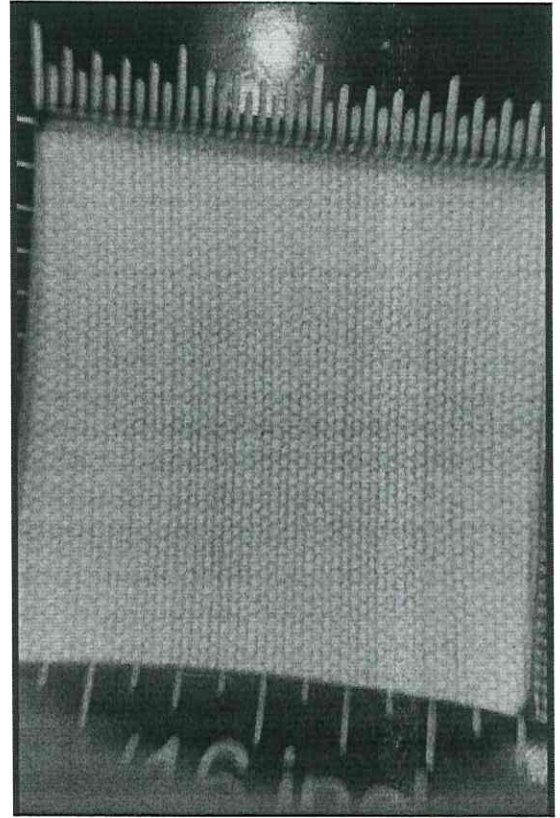

Tecido Encaminhado (Amostra)

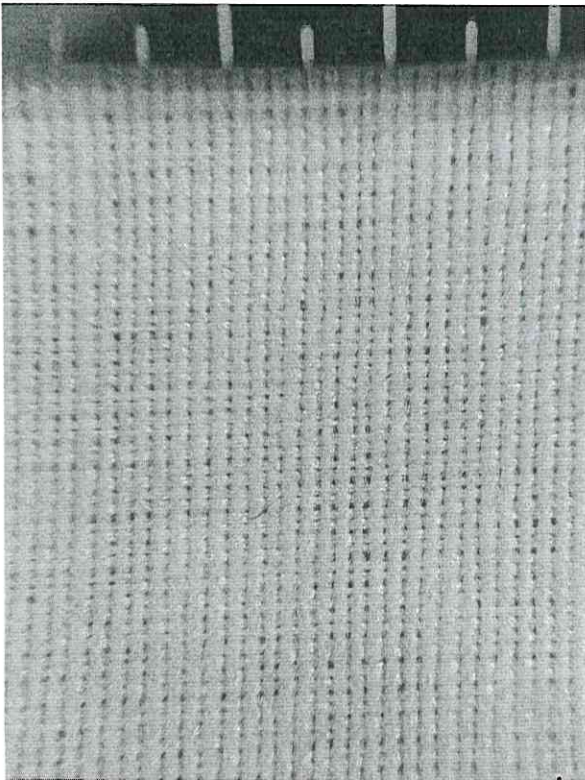

Tecido Encaminhado (Amostra)



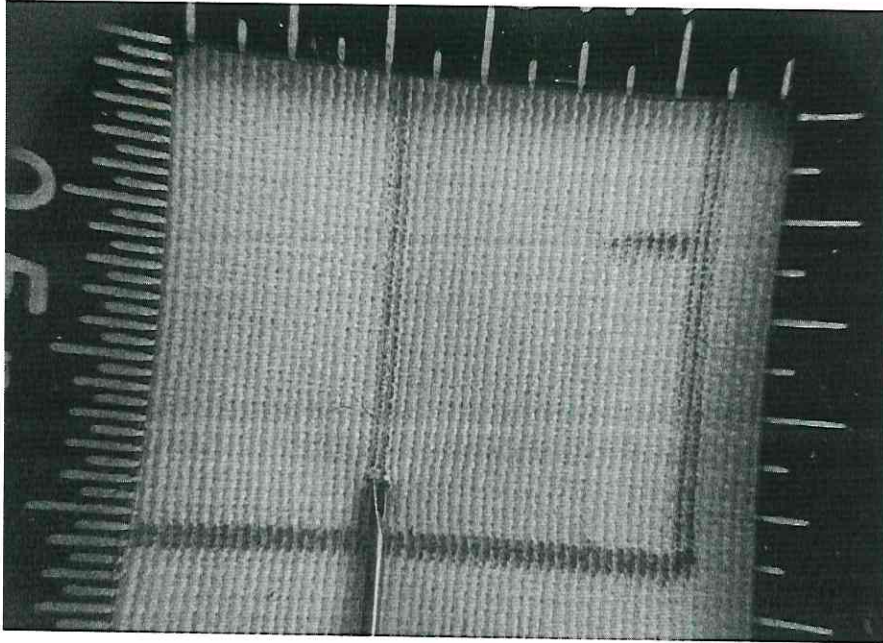

Toalha Encaminhada (Amostra)

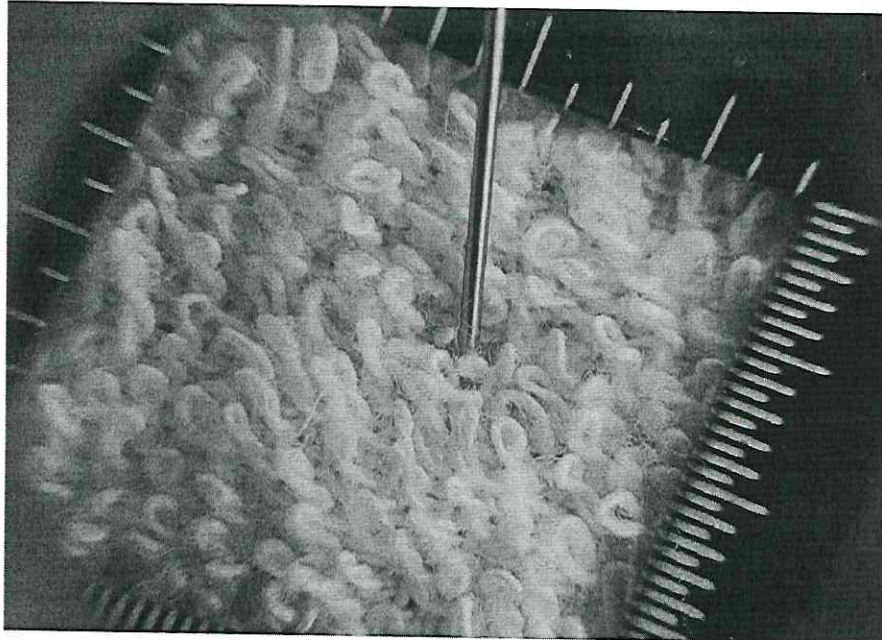



PREFEITURA MUNICIPAL DE SARZEDO
CEP 32.450-000 - ESTADO DE MINAS GERAIS
SECRETARIA MUNICIPAL DE SAÚDE

Sarzedo 09 de Setembro de 2024.

RELATÓRIO DE ANÁLISE DA AMOSTRA "TECIDO"

Empresa: **JUTEX LTDA.**

Item – 04 Lençol Hospitalar Personalizado.

Especificação presente no Edital:

ITEN	QUANT.		ESPECIFICAÇÃO
04	150	UN	LENÇOL HOSPITALAR PERSONALIZADO Especificação: - Cor Branco + personalização; - Tamanho 1,65m(L) x 2,65m(C); - Tecido Percal, sarjado 2x1, 303 fios (Incluindo fio da amarração sarjado), fio título 20 tanto no urdume quanto na trama, 100% algodão, gramatura 303 gramas, LNQ (Linear no comprimento por metro), medindo 165x265, personalizado mecanicamente em toda extensão do tecido, com espaçamento máximo de 10 centímetros entre as artes (Arte fornecida pelo setor comprador), fornecer amostra para validação. Variação máxima aceitável 3%. - Tingimento em idantren, Personalização mecânica em toda extensão do tecido da forma escolhida pelo cliente. - Personalização (Enxoval Rastreado + Uso exclusivo Hospitalar) em Azul com logo da UPA 24h de Sarzedo.

Análise do Tecido encaminhado como amostra:

Cor – Branco: Ok;

Personalização: **(Não enviado para análise);**

Tamanho do Tecido encaminhado: 1.65m(L) x 2.47m(C);

Tipo de tecido: Solicitado Percal – **OK;**

Solicitado Gramatura 303 gramas – Encaminhado Tecido Gramatura de 168 gramas - **(Não Atende Especificações do Edital);**

Solicitado Sarjado – **OK;**

Solicitado 303 Fios – Encaminhado c/180 Fios (Trama com 160 fios e urdume com 180 fios) – **(Não Atende Especificações do Edital);**

Solicitado Composição 100 Algodão – Encaminhado Tecido 50% Poliéster x 50% Algodão **(Análise realizada com Luminol Ultra Violeta) – (Não Atende Especificações do Edital);**

Solicitado Fio 20 – Encaminhado Fio 20 (Titulação Correta) no Algodão e Fio 30 (Titulação Inferior) – **(Não Atende Especificações do Edital);**

Resultado:

Amostra do Tecido não atende as especificações mínimas do Edital (Reprovado).



PREFEITURA MUNICIPAL DE SARZEDO
CEP 32.450-000 - ESTADO DE MINAS GERAIS
SECRETARIA MUNICIPAL DE SAÚDE

Empresa: Farol Indústria e Comércio Ltda
Item – 05 Camisola.
Especificação presente no Edital:

ITEN	QUANT.		ESPECIFICAÇÃO
05	150	UN	CAMISOLA HOSPITALAR PARA ATB: - Camisola adulto, na cor branca, - Tamanho único, confeccionada em tecido 100% algodão, acabamento em viés do mesmo tecido, - Gramatura mínima de 200g/m ² , resistente a lavagem industrial e hospitalar, - Decote redondo sem gola, manga curta, fechamento em tiras para amarrar, transpassada, medidas aproximadas de 1,20 x ,080 cm, com logomarca lateralizada medida estampa 10 cm (A) x 10 cm (L). - Personalização (Enxoval Rastreado + Uso exclusivo ESF Sarzedo) em Azul com logo da APS de Sarzedo.

Análise do Tecido encaminhado como amostra:

Cor – Branco: o tecido apresenta coloração de tonalidade gelo;

Personalização: **(Não enviado para análise)**;

Tamanho do Tecido encaminhado: **OK**

Tipo de tecido: Solicitado 100% algodão – **(Não Atende Especificações do Edital)**;

Gramatura: **OK**

Solicitado Composição 100 Algodão – **(Não Atende Especificações do Edital)**;

Resultado:

Amostra do Tecido não atende as especificações mínimas do Edital (Reprovado).



PREFEITURA MUNICIPAL DE SARZEDO
CEP 32.450-000 - ESTADO DE MINAS GERAIS
SECRETARIA MUNICIPAL DE SAÚDE

Empresa: Farol Indústria e Comércio Ltda
Item – 06 Manta
Especificação presente no Edital:

ITEN	QUANT.		ESPECIFICAÇÃO
06	30	UN	MANTA DE MICROFIBRA DE SOLTEIRO: - Para uso hospitalar, 100% poliéster, com textura aveludada, toque macio, antialérgica, com gramatura mínima de 200g/ m ² (não serão aceitas com gramatura de 180g/m ²), na cor azul escuro - Comprimento 220 cm e largura 150 cm, resistente a processo de lavagem hospitalar, padrão hoteleiro. - Características adicionais: o referido cobertor deverá ser personalizado com a logomarca da APS/Sarzedo, bordado por peça (comprimento 25 cm; largura 18 cm, não desbotável após lavagem, no centro do mesmo, arte e enviar após o certame. - Personalização (Enxoval Rastreado + Uso exclusivo ESF Sarzedo) em Azul com logo da APS de Sarzedo.

Análise da manta encaminhada como amostra:

Amostra aprovada, com ressalva de que não apresentou personalização, aceitação do item após validação prévia dessa coordenação.

Documento assinado digitalmente
gov.br FABIANA APARECIDA SILVA MEDEIROS
Data: 09/09/2024 09:28:47-0300
Verifique em <https://validar.iti.gov.br>

Fabiana Aparecida Silva Medeiros
Coordenadora APS



PREFEITURA MUNICIPAL DE SARZEDO
CEP 32.450-000 - ESTADO DE MINAS GERAIS
SECRETARIA MUNICIPAL DE SAÚDE

Lençol

Tecido Solicitado

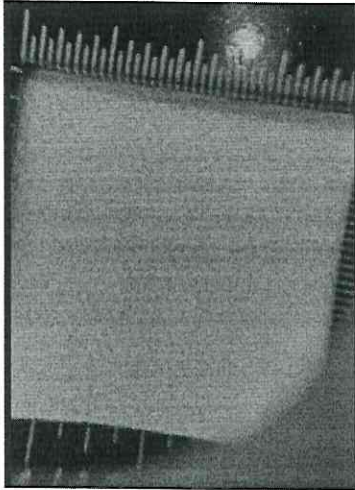

Tecido Encaminhado (Amostra)

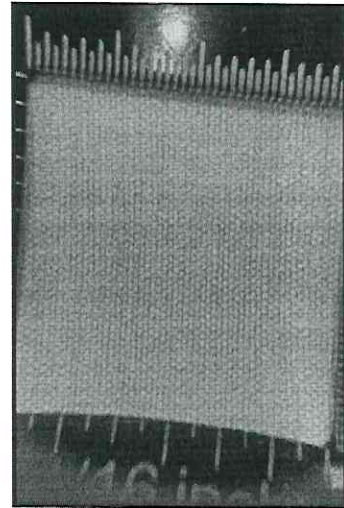

Tecido Solicitado

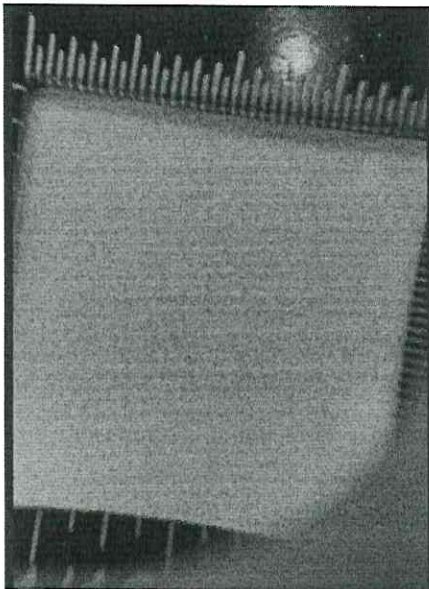

Camisola

Tecido Encaminhado (Amostra)

